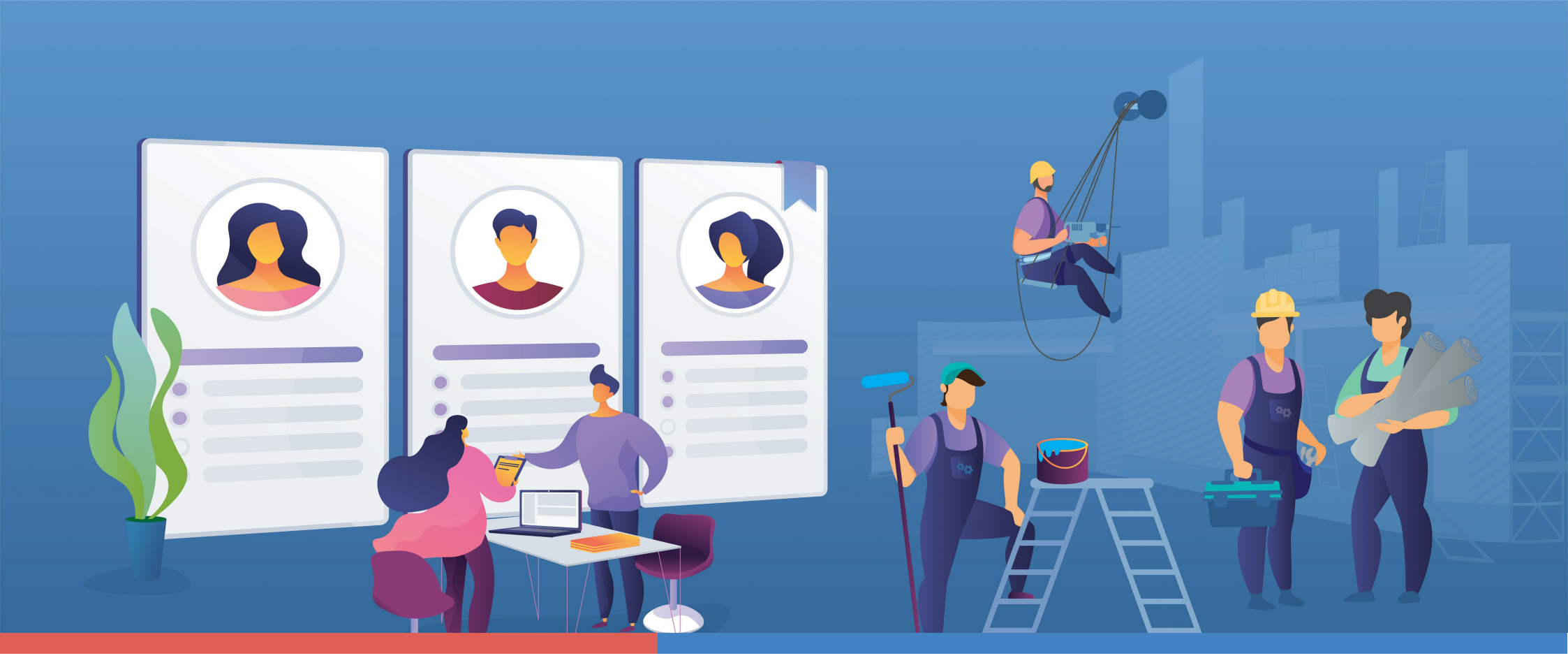

Κοινωνική και Συμπεριληπτική Ευρώπη

Υποστήριξη της ΟΜ ERESSOS ΑΜΚΕ για την ανάπτυξη των δραστηριοτήτων της

Διάρκεια:
03/2026 - 03/2028

Συνολικός προϋπολογισμός:
99.750,00 €

Επιλέξιμος προϋπολογισμός:
99.750,00 €

Η επιχείρηση ενισχύθηκε στο πλαίσιο της Δράσης του ΕΣΠΑ 2021-2027 «Ενίσχυση υφιστάμενων και νέων επιχειρήσεων Κοινωνικής Οικονομίας στην Περιφέρεια Βορείου Αιγαίου» και έχει ως στόχο την υποστήριξη επενδυτικών πρωτοβουλιών υφιστάμενων και νέων Κ.ΑΛ.Ο. για την προώθηση της Κοινωνικής και Αλληλέγγυας Οικονομίας του Ν.4430/2016 (ΦΕΚ 205/Α) και μέσω αυτής την ενίσχυση της απασχόλησης.

Πρόγραμμα
«Βόρειο Αιγαίο 2021-2027»

Με τη συγχρηματοδότηση της Ευρωπαϊκής Ένωσης

ΕΣΠΑ 2021-2027
Βιώσιμη Ανάπτυξη για Όλους